

INFORME DIARIO DE MONITOREO DE MEDIOS*

*Vigilancia basada en eventos de interés epidemiológico mediante el monitoreo de medios abiertos de comunicación locales y nacionales.

Reporte de eventos:

Amenaza	Tema	Medio	Fecha	Resumen	Liga	Prioridad
Biológico	Covid-19	El sol de Cuernavaca	17 noviembre 2020	La venta apócrifa de este material se concentra en la Ciudad de México, Jalisco, Tamaulipas y Chihuahua. En este último estado, el mes pasado la Administración General de Aduanas (AGA) y la Guardia Nacional decomisaron 10 mil 950 piezas de pruebas médicas para Covid-19, en el punto fronterizo de la sección aduanera de Zaragoza, en Ciudad Juárez, Chihuahua.	https://www.elsoldecuernavaca.com.mx/mexico/sociedad/en-tianguis-y-en-la-web-venden-pruebas-covid-piratas-coronavirus-covid-19-cdmx-jalisco-tamaulipas-chihuahua-comercio-ilegal-raul-sapien-santos-cnsp-6024241.html	Bajo
Biológico	Covid-19	El sol de Cuernavaca	16 noviembre 2020	No existe temor al Covid- 19 en el Tianguis de Temixco, cientos de personas arriban al lugar.	https://www.elsoldecuernavaca.com.mx/local/sin-temor-al-covid-19-en-el-tianguis-de-temixco-6021624.html	Bajo
Biológico	Dengue	Diario de Morelos	17 noviembre 2020	Los casos de dengue y chikungunya disminuyeron en esta capital, durante este año, informó Alberto R. Chávez Martínez, subsecretario de Salud de Cuernavaca.	https://www.diariodemorelos.com/noticias/disminuyen-en-cuernavaca-casos-de-dengue-y-chikungunya	Bajo
Biológico	Covid-19	La Unión	16 noviembre 2020	Al concluir la semana comprendida del 8 al 15 de noviembre, Jojutla fue el municipio de esta región que acumuló más contagios de covid-19, mientras que se registraron dos defunciones más, una en Puente de Ixtla y otra en Tlaquiltenango.	https://www.launion.com.mx/morelos/zona-sur/noticias/170760-se-registran-13-nuevos-casos-de-covid-19-en-la-zona-sur.html	Bajo
Biológico	Covid-19	La Unión	16 noviembre 2020	La Secretaría de Salud informa que a la fecha en Morelos se han estudiado 17 mil 343 personas, de las cuales se han confirmado siete mil 308 con coronavirus COVID-19, 165 están activas, descartado nueve mil 036 y están como sospechosas 999; se han registrado mil 365 defunciones.	https://lajornademorelos.com.mx/sociedad-y-justicia/2020/11/17/30991/cubre bocas-vital-para-no-retroceder-en-el-sem%C3%A1foro	Bajo



SERVICIOS
DE SALUD



<http://ssm.gob.mx>



Servicios de Salud Morelos



@MorelosSalud

INFORME DE RIESGOS METEOROLOGICOS

Fuente: Servicio Meteorológico Nacional de México, CONAGUA.

LLUVIAS DE INTENSAS A TORRENCIALES EN ZONAS DE PUEBLA, VERACRUZ, OAXACA, TABASCO Y CHIAPAS, ORIGINADAS POR EL FRENTE FRÍO No. 13

Este día, el **frente frío No. 13** interaccionará con la nubosidad asociada a las bandas nubosas del **huracán "Iota"**, originando lluvias puntuales torrenciales en zonas de Veracruz (sur y zona montañosa central) y Oaxaca (norte), así como fuertes a intensas en el sureste de México y en la Península de Yucatán; **mismas que podrían generar aumento en los niveles de ríos y arroyos, deslaves e inundaciones en zonas bajas.** La masa de aire frío que impulsa al frente, mantendrá ambiente frío con heladas al amanecer en zonas serranas del norte, centro y oriente de México; nieblas en la Sierra Madre Oriental; posible caída de nieve en cimas montañosas con alturas superiores a 4,200 m del oriente del Territorio Nacional, así como **evento de "Norte"** muy fuerte a intenso a lo largo del litoral del Golfo de México, Istmo y Golfo de Tehuantepec.

Para más información del **huracán "Iota"** consulta:

<https://smn.conagua.gob.mx/es/pronosticos/avisos/aviso-de-ciclon-tropical-en-el-oceano-atlantico>

Las lluvias podrían acompañarse de descargas eléctricas, caída de granizo y fuertes rachas de viento durante las tormentas. Además de incremento en los niveles de ríos y arroyos, deslaves e inundaciones en zonas bajas del terreno.

Pronostico de Precipitación:

Sin pronostico de lluvias para el estado de Morelos.

Pronostico de Temperaturas Máximas:

Temperaturas mínimas de 0 a 5°C y posibles heladas: zonas montañosas de Nuevo León, Zacatecas, Hidalgo, Estado de México, Tlaxcala, Puebla y Veracruz.

Pronostico en región Mesa Central:

Cielo medio nublado en el transcurso del día con lluvias puntuales intensas en el norte de Puebla, muy fuertes en Hidalgo, fuertes en Querétaro y lluvias aisladas en Tlaxcala. Ambiente frío con heladas matutinas en zonas montañosas. **Posible caída de nieve o aguanieve en las cimas montañosas con alturas superiores a 4200 metros:** Sierra Negra. Viento del este y noreste de 15 a 30 km/h con rachas de 50 a 60 km/h en Puebla y Guanajuato.

IMAGEN DE SATELITE

SISTEMAS METEOROLÓGICOS ACTUALES

No. 643 - 17 de noviembre de 2020 - 06:00 h

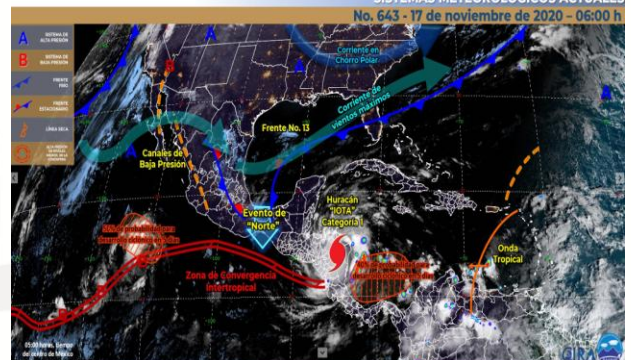

El **frente frío No. 13** y las bandas nubosas del **huracán "Iota"**, originarán lluvias puntuales torrenciales en zonas de Veracruz (sur y zona montañosa central) y Oaxaca (norte), así como fuertes a intensas en el sureste de México y en la Península de Yucatán. La **masa de aire frío**, mantendrá ambiente frío con **heladas** al amanecer en zonas serranas del norte, centro y oriente de México; **nieblas** en la Sierra Madre Oriental; posible **caída de nieve** en cimas montañosas con alturas superiores a 4,200 m del oriente del Territorio Nacional, así como **evento de "Norte"** muy fuerte a intenso a lo largo del litoral del Golfo de México, Istmo y Golfo de Tehuantepec.

MEDIO AMBIENTE CONAGUA



SERVICIOS
DE SALUD



<http://ssm.gob.mx>



Servicios de Salud Morelos



@MorelosSalud

INFORME DE MONITOREO VOLCÁNICO Y SISMOLÓGICO

Fuente: Servicio Sismológico Nacional, UNAM. / Centro nacional de Prevención de Desastres (CENAPRED)-SEGOB, SENEAM-SCT y NOAA.

En las últimas 24 horas, mediante los sistemas de monitoreo del **volcán Popocatepetl** se identificaron **368 exhalaciones** acompañadas por emisiones de vapor de agua, gases volcánicos y ligeras cantidades de ceniza. Adicionalmente, se registraron **21 minutos de temblor y un sismo volcanotectónico** ayer a las 12:51 h, con **magnitud calculada de 2.2**.

NIVEL DE ALERTA	SEMAFORO	AMARILLO-FASE 2	RECOMENDACIONES PARA LA FASE AMARILLO FASE 2
	Incremento de actividad: <ul style="list-style-type: none"> Pluma de vapor de agua y gas Ligera caída de ceniza en áreas cercanas Caída de fragmentos incandescentes Crecimiento y destrucción de domos de lava Posibilidad de flujos piroclásticos por explosiones Flujos de lodo o escombros de corto alcance 		<ol style="list-style-type: none"> Continuar con el radio de seguridad de 12 km, por lo que la permanencia en esa área no está permitida. Controlar el tránsito entre Santiago Xalitxintla y San Pedro Nexapa, vía Paso de Cortés. A las autoridades de Protección Civil, mantener sus procedimientos preventivos, de acuerdo con sus planes operativos. A la población se le recomienda elevar la atención a los avisos de las autoridades de su localidad y se exhorta a no acercarse al volcán, y mucho menos al cráter. Mantenerse fuera de cañadas ante posibles flujos de lodo, principalmente en temporada de lluvias.

PRONOSTICO DE CAIDA DE CENIZA

En caso de una exhalación de ceniza volcánica, **el pronóstico de trayectoria hacia el oeste** (simulando exhalación cada siguiente hora) a su paso por la zona oeste del estado de Puebla; zona sureste del Estado de México; **zona noreste, norte y noroeste del estado de Morelos**; zona sureste, sur y suroeste de la Ciudad de México; zona centro y oeste del Estado de México y zona este y centro del estado de Michoacán, **para las primeras 12 horas de pronóstico** (14:00 a las 02:00 hora local). Posteriormente para las últimas 12 horas de pronóstico, (02:00 a las 14:00 hora local del día siguiente), las trayectorias continúan sobre la zona del oeste del estado de México, centro y oeste del estado de Michoacán y sureste del estado de Jalisco.

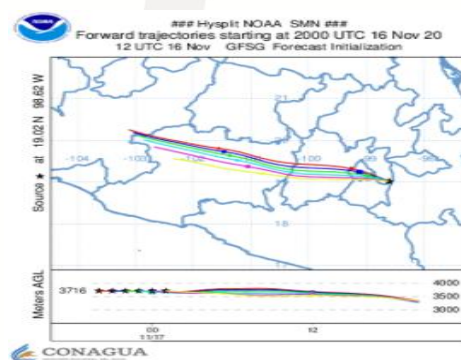

SISMOS	Se registró sismo de magnitud de 4.3 grados Richter, a las 21:50:24 hrs con localización del epicentro a 132 km al suroeste de Sur de CD Hidalgo, Chiapas.		<div>ÚLTIMO SISMO</div> <div>SISMOS RECIENTES</div>	
	NO PERCEPTIBLE EN EL ESTADO DE MORELOS.		<div>TIEMPO DEL CENTRO DE MÉXICO</div> <div>FECHA: 2020-11-16</div> <div>HORA: 21:50:24</div> <div>MAGNITUD: 4.3</div> <div>EPICENTRO</div> <div>LATITUD: 13.50°</div> <div>LONGITUD: -92.32°</div> <div>LOCALIZACIÓN: 132 KM AL SUR DE CD HIDALGO, CHIAPAS</div> <div>PROFUNDIDAD: 10 KM</div>	
	REPORTE DE DAÑOS A LA POBLACION			

PROTECCIÓN CIVIL	Sin reporte de daños a la población ni a la infraestructura en salud.
------------------	---



SERVICIOS DE SALUD



<http://ssm.gob.mx>



Servicios de Salud Morelos



@MorelosSalud



MORELOS
2018 - 2024



Fecha: 17 de Noviembre del 2020
Semana Epidemiológica: 47
Área: Coordinación de Vigilancia Epidemiológica, **UIES.**

INFORME DE TEMPERATURAS Y CALIDAD DEL AIRE

Fuente: Comisión Estatal de Agua (CEAGUA)

ICA	CALIDAD DEL AIRE	PROTEJA SU SALUD
0-50	Buena	No se anticipan impactos a la salud cuando la calidad del aire se encuentra en este intervalo.
51-100	Moderada	Las personas extraordinariamente sensitivas deben considerar limitación de los esfuerzos físicos excesivos y prolongados al aire.
101-150	Dañina a la salud de los grupos sensitivos	Los niños adultos activos, y personas con enfermedades respiratorias tales como el asma, deben evitar los esfuerzos físicos excesivos y prolongados al aire.
151-200	Dañina a la salud	Los niños adultos activos, y personas con enfermedades respiratorias tales como el asma, deben evitar los esfuerzos físicos excesivos y prolongados al aire libre; las demás personas, especialmente los niños, deben limitar los esfuerzos excesivos y prolongados al aire libre.
201-300	Muy dañina a la salud	Los niños adultos activos, y personas con enfermedades respiratorias tales como el asma, deben evitar todos los esfuerzos excesivos al aire libre; las demás personas, especialmente los niños, deben limitar los esfuerzos físicos excesivos al aire libre.
300+	Arriesgado	

CALIDAD DEL AIRE CUERNAVACA, MORELOS.

Estación de Monitoreo Cuernavaca Centro, Morelos.

896 **Arriesgado**
Actualizado el martes 5:00
Primary pollutant: pm10

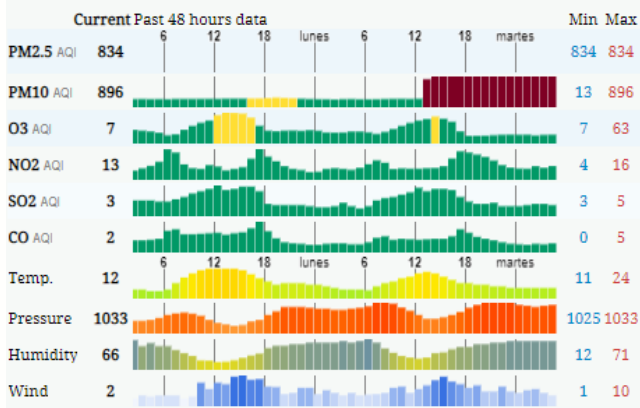

PRONOSTICO DE TEMPERATURAS POR MUNICIPIO

Municipio	Máx	Mín	Municipio	Máx	Mín
Amacuzac	34°	13°	Puente de Ixtla	35°	14°
Axochiapan	34°	16°	Temixco	31°	15°
Ayala	32°	16°	Tepalcingo	33°	16°
Cuautla	28°	14°	Tepoztlán	27°	11°
Cuernavaca	28°	12°	Tlaltizapan	29°	15°
Huitzilac	22°	7°	Tlalquitenango	37°	16°
Jiutepec	30°	14°	Zacatepec	34°	18°
Jojutla	36°	17°	Zacualpan de Amilpas	26°	12°

TEMPERATURAS MAXIMAS Y MINIMAS, ÚLTIMAS 24 HRS

Mínimas

Huitzilac	22° 7°
Tetela del Volcán	23° 11°
Totolapan	25° 13°
Ocuituco	25° 12°

Máximas

Tlaquitenango	37° 16°
Jojutla	36° 17°
Axochiapan	34° 16°
Zacatepec	34° 18°



SERVICIOS
DE SALUD



<http://ssm.gob.mx>



Servicios de Salud Morelos



@MorelosSalud

Calle Gustavo Gómez Azcárate No. 205, Col. Lomas de la Selva
C.P. 62270, Cuernavaca, Morelos. Tel.: 318 84 50.

INFORME DE MONITOREO EPIDEMIOLÓGICO

Fuente: Jurisdicciones Sanitarias del estado de Morelos.

JURISDICCION SANITARIA I:

- SIN EVENTOS EXTRAORDINARIOS.

JURISDICCION SANITARIA II:

- SIN EVENTOS EXTRAORDINARIOS.

JURISDICCION SANITARIA III:

- SIN EVENTOS EXTRAORDINARIOS.



SERVICIOS
DE SALUD



<http://ssm.gob.mx>



Servicios de Salud Morelos



@MorelosSalud